EMPLOI, TERRITOIRE PRODUCTIF

Grand-Orly Seine Bièvre, Territoire d'Industrie

Retenu parmi les 136 « Territoires d'industrie » en France, c'est en tant que « pilote » que Grand-Orly Seine Bièvre s'apprête à contractualiser avec l'Etat, la Région Ile-de-France et de nombreux partenaires nationaux autour d'une soixantaine d'actions portées par une vingtaine d'acteurs du territoire.

Publié le 14 mars 2019

En juillet 2018, un « Manifeste pour un territoire industriel et productif » avait été lancé à l'initiative du Grand-Orly Seine Bièvre pour marquer la nécessité d'engager des politiques volontaristes et de nouveaux outils en faveur de l'activité industrielle, source de richesses et d'emploi.

Le Premier Ministre lui faisait écho le 22 novembre 2018 en annonçant que 124 « Territoires d'industrie » avaient été désignés (ils seront ensuite 136) pour bénéficier d'un soutien afin « d'accélérer le développement des territoires à forts enjeux industriels ».

Soutien financier, formation, immobilier d'entreprises, ingénierie territoriale

Cet accompagnement doit prendre la forme d'une enveloppe de 1,3 milliards d'euros sous la forme d'un redéploiement des dispositifs déjà existants comme le TIGA (Territoire d'Innovation Grande Ambition). Un panier de services touchant à la formation, à l'immobilier d'entreprises comme à l'ingénierie territoriale sera également mis en place pour répondre aux 4 besoins des territoires identifiés : recruter, innover, attirer, simplifier.

Un travail dense dans un calendrier contraint

Non seulement Grand-Orly Seine Bièvre a été retenu mais il est également le seul territoire pilote de ce nouveau dispositif sur l'ensemble de l'Ile-de-France.

> *C'est une vraie reconnaissance de notre identité industrielle mais aussi de la maturité des projets déjà développés sur notre territoire,*

note Muyinat Ogboye-Vazieux, cheffe de Projet Territoire d'industrie au sein de l'Etablissement public territorial Grand-Orly Seine Bièvre.

Dès la fin janvier 2019, Grand-Orly Seine Bièvre organisait le dialogue avec l'ensemble des acteurs économiques du territoire, chambres consulaires, TPE, PME, grands groupes et écoles / centres de formation, pour faire remonter les projets de chacun en faveur du développement industriel et productif du Territoire. Et après plusieurs initiatives communes, le premier Comité de projet Territoire d'industrie se tenait le 11 mars 2019 avec les porteurs de projets et les acteurs économiques, en présence de la sous-préfète de l'Haÿ-les-Roses, pour présenter le plan d'actions constitué d'une soixantaine de projets.

Une initiative nationale mais une gestion locale

Eléments essentiels du dispositif, ce sont les territoires qui sont à l'initiative de l'identification des projets en s'appuyant sur les acteurs locaux et les villes. L'Etat a d'abord un rôle de soutien et permet de fédérer tous les grands opérateurs nationaux, comme la Caisse des dépôts / Banque des Territoires, Pôle emploi, BPI France, Business France, etc, poursuit Muyinat Ogboye-Vazieux.

Une logique décentralisée qui va permettre d'être au plus près des réalités des territoires. Parmi les 60 actions présentées figurent les objectifs de donner un nouvel élan aux actions visant à renforcer les formations à destination des habitants, à valoriser l'image des emplois industriels, ou bien encore de créer des lieux d'hébergement permettant de soutenir les entreprises industrielles, d'accompagner les entreprises dans leur transformation numérique, ou de maîtriser le foncier industriel.

Prochaine échéance, le 22 mars 2019 pour la contractualisation de ce dispositif avec l'Etat et la Région. Mais rien ne sera pour autant figé. De nouvelles actions pourront s'ajouter durant les trois ans que durera le contrat « Territoire d'industrie » (2019-2022).

Date de publication : 14 mars 2019

En savoir plus :

Territoire majeur du Grand Paris, découvrez l'ensemble des atouts du Grand-Orly Seine Bièvre :

- Pôle économique majeur,
- Hub de transports international,
- Territoire industriel et productif,
- Territoire innovant,
- Cadre de vie,
- Grands projets

https://deveco.grandorlyseinebievre.fr/informations-transversales/actualites/grand-orly-seine-bievre-territoire-dindustrie-461?

Le développement économique du territoire est un axe de travail majeur du Grand-Orly Seine Bièvre et des municipalités qui le composent. Déjà troisième pôle économique de la Métropole, l'ambition est de développer le tissu productif au sein de pôles économiques majeurs et à travers des projets d'avenir.

Découvrez en détail l'intervention du Grand-Orly

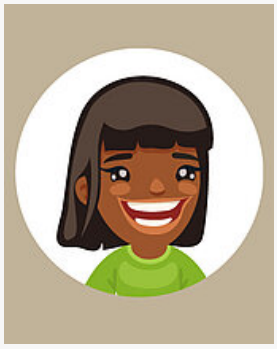

IMMOBILIER PRODUCTIF

Bâtiment Askia
Orly Aérogare cedex

Courriel

ITINÉRAIRE

PUBLICATIONS

→TOUTES LES PUBLICATIONS

Bâtiment Askia
11 avenue Henri Farman
BP 748
94 398 ORLY AÉROGARE
CEDEX

01 78 18 22 22